



招生中!!

財團法人高雄市基督教青年會
**99 年度上學期弱勢家庭兒童
 課後輔導班**

- 一、宗旨：關懷兒童及青少年身心靈之健全發展及知識的學習成長，協助低收入戶、單親、原住民、外籍配偶家庭子女課後輔導，以提升課業成績、培養健全人格，增進其成長後在社會上之競爭力，改善自身環境，營造溫馨幸福社區、建立美滿社會。
- 二、指導單位：內政部兒童局·高雄市政府社會局
- 三、主辦單位：財團法人高雄市基督教青年會
- 四、協辦單位：財團法人高雄市基督教青年會劉阿蘭社會福利慈善基金會
- 五、服務對象：針對高雄縣市部分地區的弱勢家庭**就讀國小 1-6 年級兒童**
 (地區為：鳳山、苓雅、新興、前金、前鎮、小港區)
 (弱勢家庭包含單親、經濟貧困、隔代教養、身心障礙者其子女、外籍配偶、原住民...等)
- 六、交通接駁：僅部分學校有接駁車服務(需自費)其餘需家長自理，若有特殊需求則另討論
 (交通車:光華、福康、福東、五權、樂群、四維、民權、瑞豐、瑞祥、福誠、新興、七賢、愛群)
- 六、費用：免費(直排輪課、游泳課用具需自行準備)
- 七、上課地點：高雄 YMCA (802 高雄市苓雅區英明路 166 號)
- 八、報名截止：即日起~99 年 8 月 31 日止 (開課日期:99 年 9 月 1 日)
- 九、課程安排：

國小 1-2 年級					
	一	二	三	四	五
12:00 14:00	午餐午睡	學校 全 天 班	營養午餐(自理)/甜蜜午睡		
14:00	寫作業		寫作業	寫作業	游泳課(品格課程)
15:20 16:20	直排輪(綜合課程)		課業輔導	課業輔導	
16:30	吃點心		吃點心		
17:30	評量 閱讀世界	作業	評量 國語輔導	評量 數學高手	寫作業 評量
18:00	放學				
備註 1. 直排輪課、游泳課用具需自行準備，若不參與者，另安排綜合課程及品格課程。 2. 午餐自理，點心由本會提供					

國小三~六年級					
	一	二	三	四	五
13:00	學校 全 天 班	寫作業		學校 全 天 班	寫作業
14:00		游泳(閱讀世界)			午休
15:30		午休			課業輔導
16:00	點心時間				
16:30	寫作業	課業輔導		寫作業	數學輔導
17:30	評量			評量	
18:30	個別指導時間				
19:30	放學				
備註 1. 游泳課用具需自行準備，若不參與者，另安排閱讀時間。 2. 點心由本會提供					

◎洽詢電話：(07)713-7466#211 楊小姐



99 年度上學期弱勢家庭兒童-課後輔導班 報名資格及方式說明

親愛的家長您好：本會特針對高雄縣市部分地區的弱勢家庭就讀國小 1-6 年級兒童，辦理免費課後輔導服務，減輕弱勢家庭的教養孩子負擔以及提供這些兒童擁有同等的課輔機會。本班招收的名額有限，為能真正服務需求之對象家庭，請您務必詳閱以下說明：◎洽詢電話：(07)713-7466#211 楊小姐

◎報名流程：

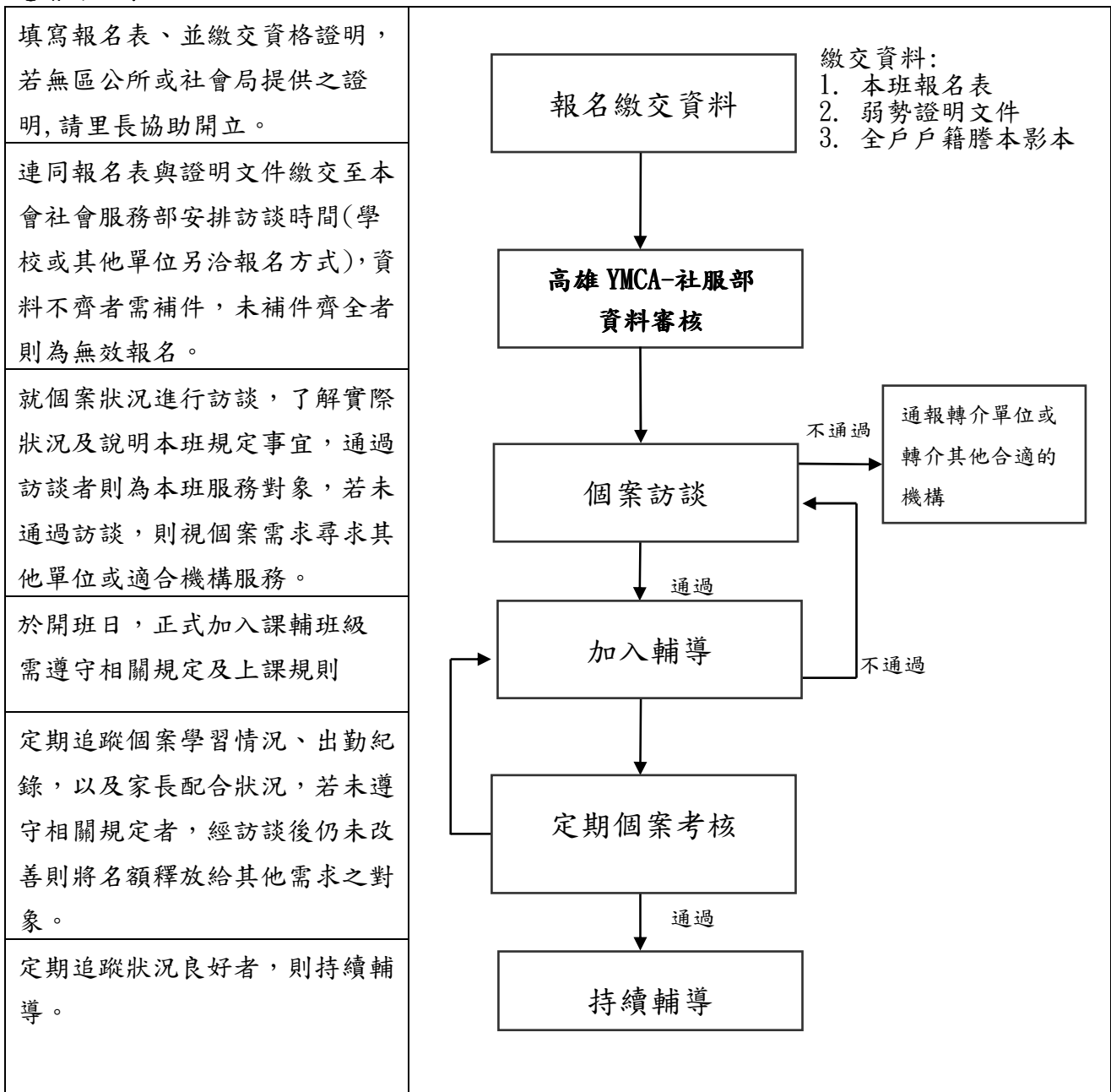

- ◎交通接駁：1. 目前因車輛有限，僅有光華、福康、福東、五權、樂群、四維、民權、瑞豐、瑞祥、福誠、新興、七賢、愛群以上學校有接駁車，搭車接駁車需自費，不在名單內學校，接駁需家長自理，若有特殊需求則另討論。
2. 接送服務僅從學校至本會路程，回家接送請家長自理。

99 年度上學期弱勢家庭兒童-課後輔導班 學員資料表

◎個人基本資料		受理編號：	面談時間：
學員姓名： <input type="checkbox"/> 男 <input type="checkbox"/> 女	出生年月日： 年 月 日	照片	
身分證字號：	就讀學校/班級：		
聯絡電話(家)：	行動電話：		
聯絡地址：			
主要照顧(管教)者姓名：	關係：	聯絡電話：	
聯絡地址：(若同上免填)			
方便聯絡時間： <input type="checkbox"/> 早上 9:00-12:00 <input type="checkbox"/> 下午 12:00-18:00 <input type="checkbox"/> 晚上 18:00-21:00 <input type="checkbox"/> 其他_____			
管教方式： <input type="checkbox"/> 自由開明 <input type="checkbox"/> 勸導 <input type="checkbox"/> 打罵 <input type="checkbox"/> 放任 <input type="checkbox"/> 其他_____			
家庭類型： <input type="checkbox"/> 雙親家庭 <input type="checkbox"/> 單親家庭(<input type="checkbox"/> 分居 <input type="checkbox"/> 離婚 <input type="checkbox"/> 一方死亡 <input type="checkbox"/> 其他_____) <input type="checkbox"/> 外籍配偶 <input type="checkbox"/> 隔代教養 (可複選) <input type="checkbox"/> 低收入戶 <input type="checkbox"/> 父母親為身心障礙者 <input type="checkbox"/> 原住民 <input type="checkbox"/> 其他_____			
◎家庭資料			
父親姓名： <input type="checkbox"/> 存 <input type="checkbox"/> 歿			
職業： <input type="checkbox"/> 公 <input type="checkbox"/> 工 <input type="checkbox"/> 商 <input type="checkbox"/> 教 <input type="checkbox"/> 軍 <input type="checkbox"/> 醫 <input type="checkbox"/> 臨時工 <input type="checkbox"/> 其他 <input type="checkbox"/> 無(失業、待業)			
公司地點：_____；工作時間：_____			
母親姓名： <input type="checkbox"/> 存 <input type="checkbox"/> 歿			
職業： <input type="checkbox"/> 公 <input type="checkbox"/> 工 <input type="checkbox"/> 商 <input type="checkbox"/> 教 <input type="checkbox"/> 軍 <input type="checkbox"/> 醫 <input type="checkbox"/> 臨時工 <input type="checkbox"/> 其他 <input type="checkbox"/> 無(失業、待業)			
公司地點：_____；工作時間：_____			
家中排行：(兄： 人，弟： 人，姊： 人，妹： 人)			
其他同住者： <input type="checkbox"/> 祖父(母) <input type="checkbox"/> 外公(婆) <input type="checkbox"/> 伯父(母) <input type="checkbox"/> 叔叔 <input type="checkbox"/> 嬸嬸 <input type="checkbox"/> 姑姑 <input type="checkbox"/> 姑丈 <input type="checkbox"/> 舅舅 <input type="checkbox"/> 舅媽 <input type="checkbox"/> 阿姨 <input type="checkbox"/> 姨丈 <input type="checkbox"/> 表兄弟 <input type="checkbox"/> 表姊妹 <input type="checkbox"/> 堂兄弟 <input type="checkbox"/> 堂姊妹 <input type="checkbox"/> 其他_____			
◎其他			
飲食禁忌： <input type="checkbox"/> 吃素 <input type="checkbox"/> 不吃牛肉 <input type="checkbox"/> 其他_____			
食物藥物過敏：			
特別囑咐事項或建議期待：			
報名來由 <input type="checkbox"/> 朋友介紹 <input type="checkbox"/> 青年之友 <input type="checkbox"/> 本會寄發 <input type="checkbox"/> 由父母成長班得知 <input type="checkbox"/> 由學校得知 <input type="checkbox"/> 網路 <input type="checkbox"/> 其他			